



COMUNE DI CASTAGNOLE MONFERRATO

INTERVENTO DI MESSA IN SICUREZZA DI ALCUNI TRATTI STRADALI DI PROPRIETA' COMUNALE

MESCHIAVINA - BARCARA - VALVINERA - VIA UMBERTO I° - VIA CALCINI
VIA SAN SECONDO; STRADA DI ACCESSO AL CIMITERO COMUNALE
CUP C36G24000010005

PROGETTO ESECUTIVO



CARTOGRAFIA – INQUADRAMENTO GENERALE

Elaborato

Tavola

1

22 Marzo 2024

Progettazione:

Ufficio Tecnico Comunale

Arch. Mariuccia Sanlorenzo

*Il Responsabile
del Progetto*

Arch. Mariuccia Sanlorenzo

RESPONSABILE DEL
SERVIZIO
Arch. Mariuccia Sanlorenzo

TERRITORIO COMUNALE

VISTA AEREA



Aree di intervento

FRAZIONE VALENZANI
INCROCIO S.P. 14 – VIA CALCINI

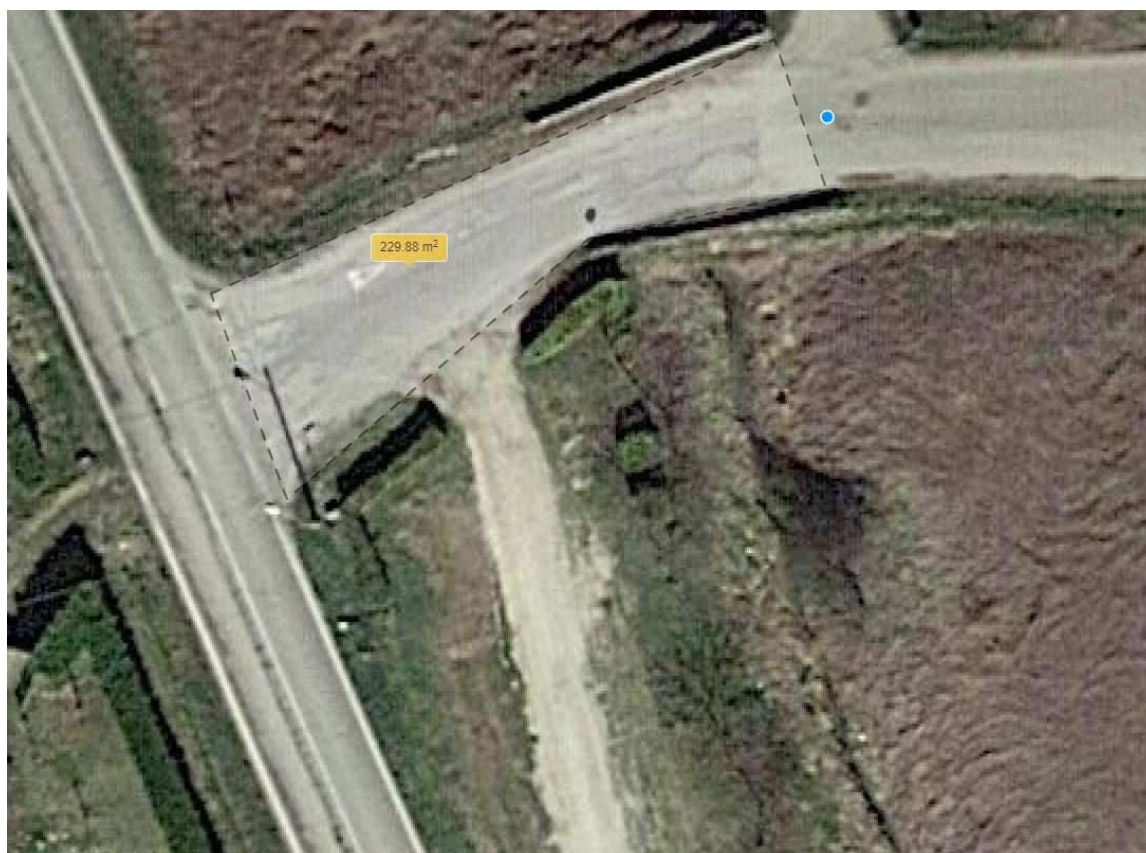

VIA CALCINI CIVICI 7-9

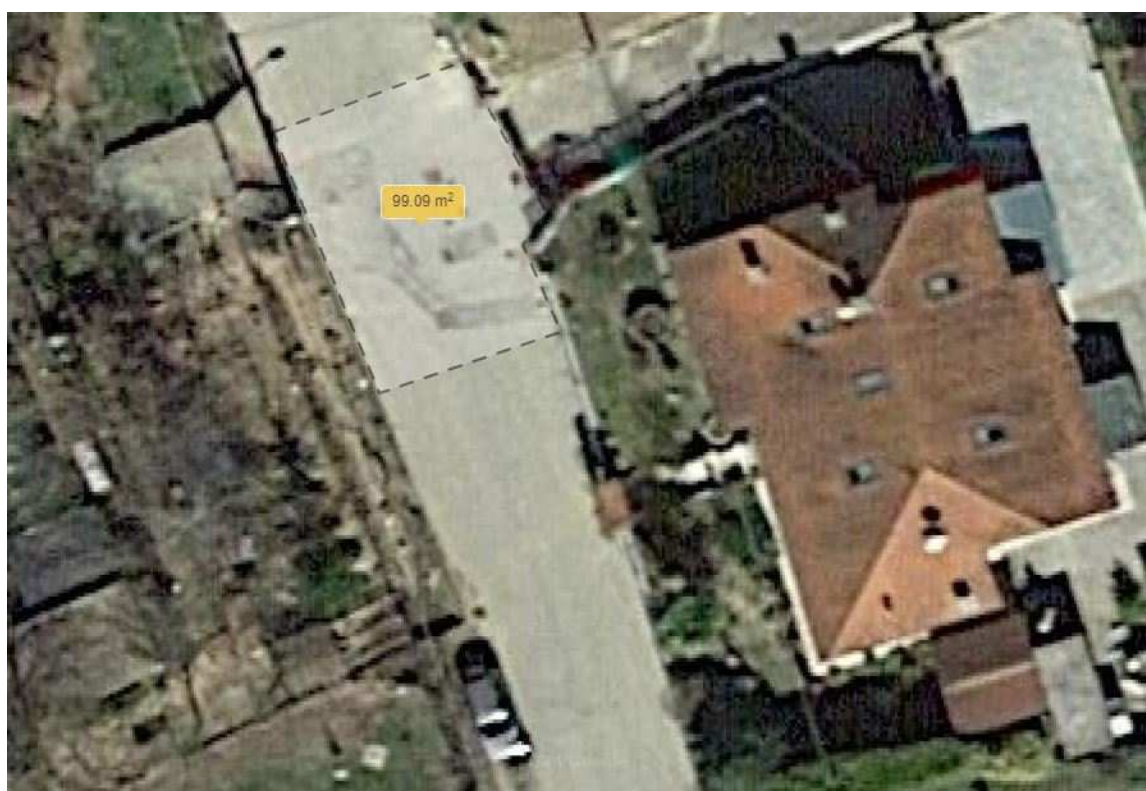

VIA SAN SECONDO

Area chiesa di San Rocco dove si prevede il binder chiuso spessore 6 cm.: superficie mq. 200

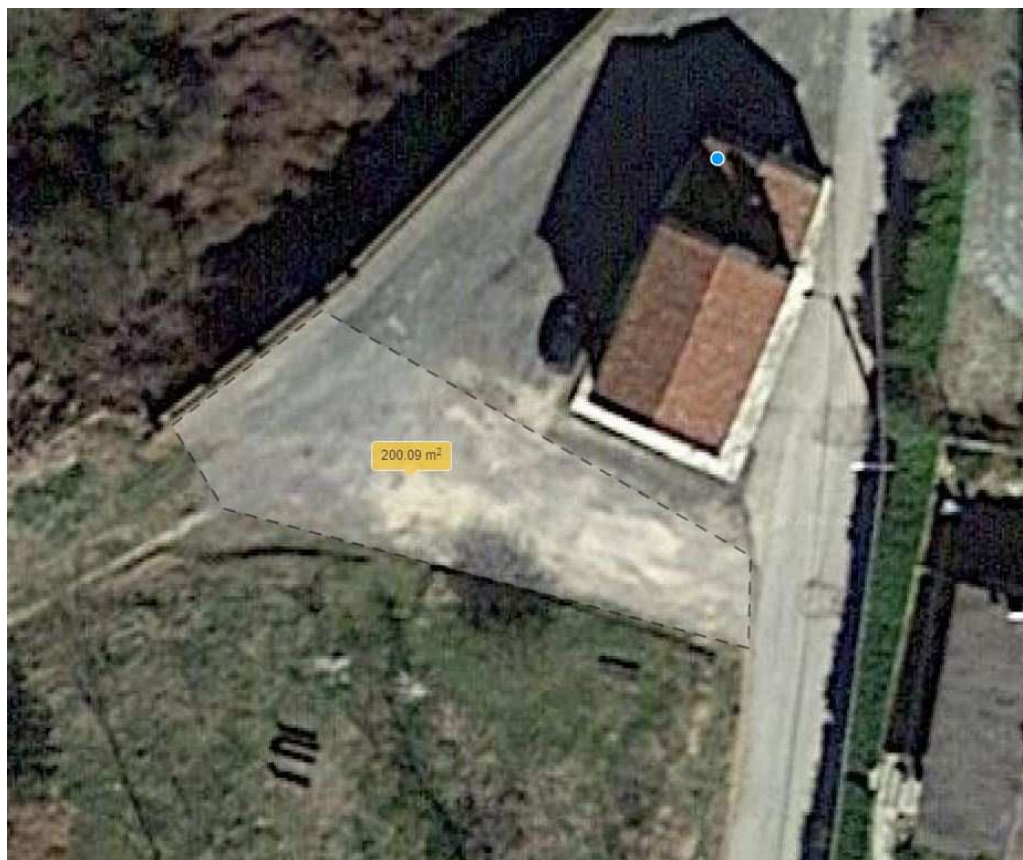

VIA UMBERTO I°

